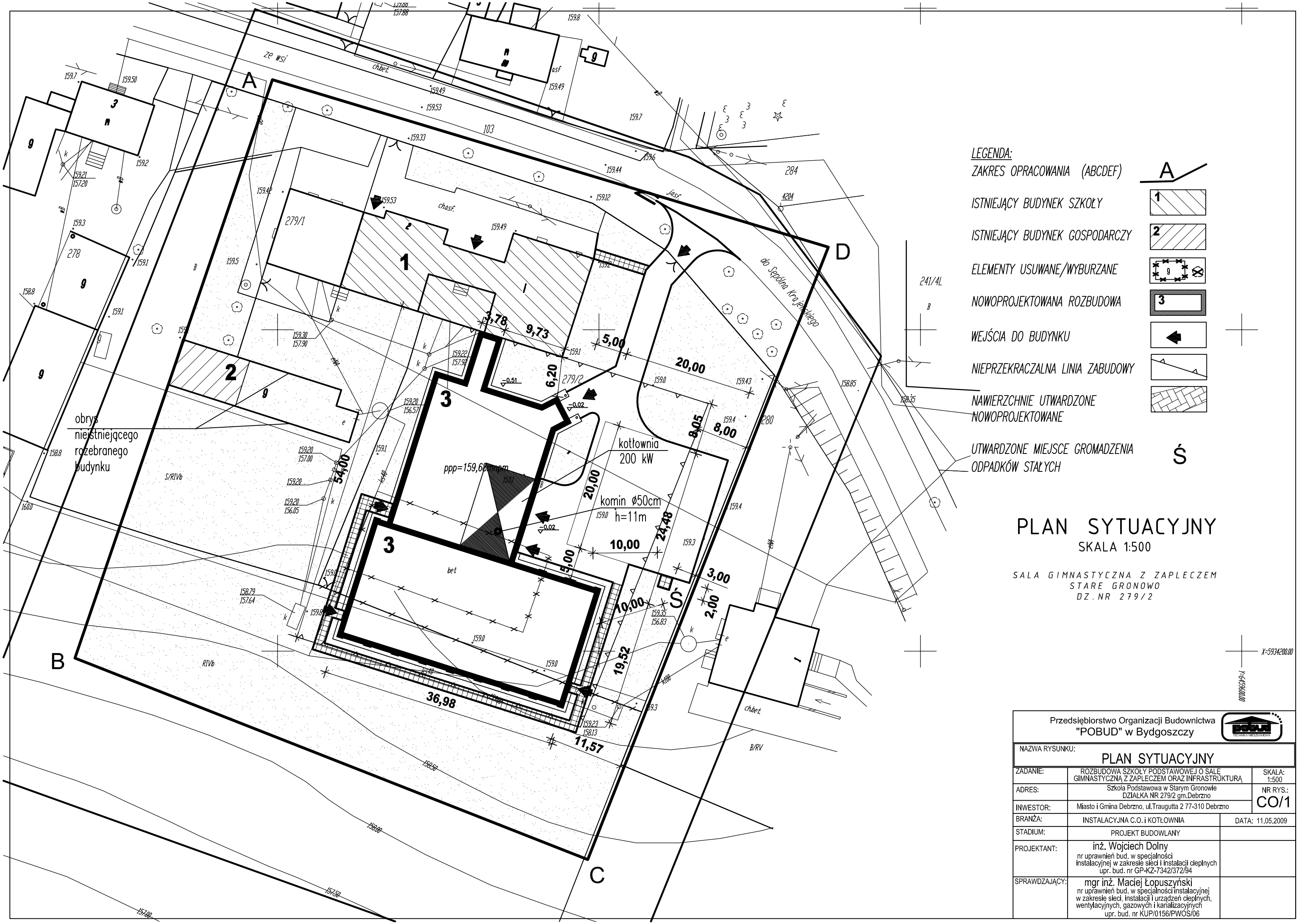

LEGENDA:

ZAKRES OPRACOWANIA (ABCDEF) — A

ISTNIEJĄCY BUDYNEK SZKOŁY — 1

ISTNIEJĄCY BUDYNEK GOSPODARCZY — 2

ELEMENTY USUWANE/WYBURZANE — 9

NOWOPROJEKTOWANA ROZBUDOWA — 3

WEJŚCIA DO BUDYNKU

NIEPRZEKRACZALNA LINIA ZABUDOWY

NAWIERZCHNIE UTWARDZONE NOWOPROJEKTOWANE

UTWARDZONE MIEJSCE GROMADZENIA ODPADKÓW STAŁYCH — Ś

PLAN SYTUACYJNY

SKALA 1:500

SALA GIMNASTYCZNA Z ZAPLECZEM
STARE GRONOWO
DZ.NR 279/2

Przedsiębiorstwo Organizacji Budownictwa "POBUD" w Bydgoszczy

NAZWA RYSUNKU:	PLAN SYTUACYJNY	
ZADANIE:	ROZBUDOWA SZKOŁY PODSTAWOWEJ O SALĘ GIMNASTYCZNĄ Z ZAPLECZEM ORAZ INFRASTRUKTURĄ	SKALA: 1:500
ADRES:	Szkoła Podstawowa w Starym Gronowie DZIAŁKA NR 279/2 gm.Debrzno	NR RYS.: CO/1
INWESTOR:	Miasto i Gmina Debrzno, ul.Traugutta 2 77-310 Debrzno	
BRANŻA:	INSTALACYJNA C.O. i KOTŁOWNIA	DATA: 11.05.2009
STADIUM:	PROJEKT BUDOWLANY	
PROJEKTANT:	inż. Wojciech Dolny nr uprawnień bud. w specjalności instalacyjnej w zakresie sieci i instalacji cieplnych upr. bud. nr GP-KZ-7342/372/94	
SPRAWDZAJĄCY:	mgr inż. Maciej Łopuszyński nr uprawnień bud. w specjalności instalacyjnej w zakresie sieci, instalacji i urządzeń cieplnych, wentylacyjnych, gazowych i kanalizacyjnych upr. bud. nr KUP/0156/PWOS/06	